

Réunion Guedelon 9 mai 2017

1) L'équipe adulte

- a) Thierry Baruch
- b) Sandra Léonardi
- c) Anthony Teixeira

2) Le transport

a) Aller

15 mai à 11h16 de Part-Dieu / 15h07 : la Roche Migennes

(Train N°17758) + environ 1h de car

RV à 8h30 à l'école.

A 9h15 sur le parking de l'Elan pour le départ.

Ci-dessous, l'organisation pour l'aller (7 voitures dont 1 déjà pleine, en orange)

| Prénom | Nom | | | | | | | | |
|-----------|------------------|---|----------|---------|--------|--|--|--|--|
| Angéline | MENDENGUÉ | | | | | | | | |
| Artus | MAYOR | 6 | Julien C | Artus | | | | | |
| Aurélien | LECLUZE | | | | | | | | |
| Célestin | POYARD | | | | | | | | |
| Emilie | PINTO | 4 | Emile | Kim | | | | | |
| Éthan | ROUBIN | | | | | | | | |
| Gaspard | SIGUIER | 4 | Gaspard | | | | | | |
| Guillaume | CARREL | | | | | | | | |
| Julien | COLNEL | | | | | | | | |
| Julien | PLANES | 4 | Julien P | | | | | | |
| Juliette | BENARROS | | | | | | | | |
| Kim | TISSERAND | | | | | | | | |
| Leyla | BERCHI | | | | | | | | |
| Lisa | BOURBIA | | | | | | | | |
| Manon | ROUX | | | | | | | | |
| Marqaux | FORAT | | | | | | | | |
| Marine | ANFOSSI | | | | | | | | |
| Martin | CARTIER-ZAHND | | | | | | | | |
| Maxence | GUASCO | | | | | | | | |
| Noa | HORESNYI | 3 | Noa | Quentin | Martin | | | | |
| Philippe | BRUNELLO JEANDEL | 6 | Philippe | | | | | | |
| Pierre | VANDEN HENDE | 7 | Pierre | Xavier | Marine | | | | |
| Prune | TOLLET | | | | | | | | |
| Quentin | SOUPIROT | | | | | | | | |
| Raphaël | JEANJEAN | | | | | | | | |
| Sixtine | DE BRISOULT | | | | | | | | |
| Timothée | LEVY ARNAUD | | | | | | | | |
| Xavier | EMERY | | | | | | | | |

b) Retour

- 19 mai à 17h de Laroche Migennes / 20h48 à Lyon Part-Dieu (Train N°17763)
- RV : point de rencontre central de la gare.

3) Les chambres

a) bâtiment chambres

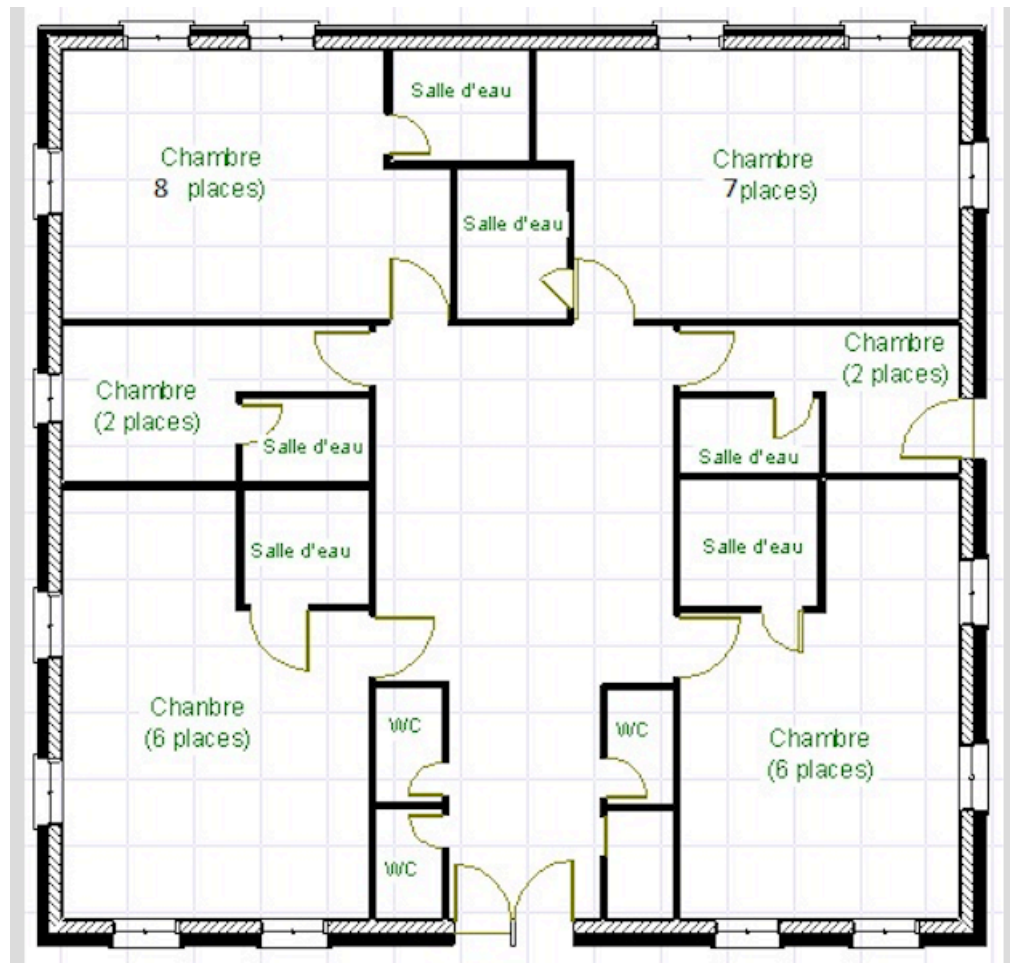

Bâtiment couchage :

Chambre 1, 5 garçons : Julien P, Pierre, Quentin, Raphaël et Xavier

Chambre 2, 2 adultes : M. Baruch et Anthony Teixeira

Chambre 3, 5 garçons : Aurélien, Célestin, Martin, Noa et Timothée

chambre 4, 8 filles : Angéline, Emilie, Juliette, Kim, Leyla, Lisa, Marine, Prune,

chambre 5, 2 garçons : Julien C, Artus

chambre 6, 5 garçons : Ethan, Gaspard, Guillaume, Maxence et Philippe

Bâtiment restauration,

1 chambre de 3 filles : Manon, Sixtine, Margaux

1 chambre pour 1 prof : Sandra Léonardi

b) bâtiment restauration



4) Les repas

- a) Petit déjeuner : 8h - 8h30
- b) déjeuner : 12h
- c) goûter : 17h
- d) repas du soir : 19h

5) L'argent

- a) Pas d'argent pendant le séjour

6) Appareil électronique

- a) Uniquement pendant le voyage en train

7) L'emploi du temps.

| LUNDI 15 mai | MARDI 16 mai | MERCREDI 17 mai | JEUDI 18 mai | VENDREDI 19 mai |
|---|--|---|---|--|
| Transport train: Lyon à 11h16– Chevrette et Grenouillette – La <u>Plauderie</u> – 89220 Saint Privé | Fresque à l'église de Moutier de Moutier (<u>gratuit</u>) Transport | Carrière St Amand en <u>Puissaye</u> <u>Poterie La Bâtisse</u> , 89520 Moutiers-en-Puisaye (Rv à 9h30 à office de tourisme de Saint Amand-en-Puisaye) 03 86 45 68 00 potericdelabatisse@gmail.com 5,4 € | <u>Guedelon</u> • 10h : atelier mesure • 11h30 visite guidée + moulin | Atelier Fromage 8 € (240 €) |
| Atelier Pain 8 € (240 €) | Atelier Vitraux 8 € (240 €) | Potière Raku 10,9 € + 30 (transport) (486,4 €) | <u>Guedelon</u> • 14h Atelier taille de pierre | Transport Train à 17h; puis car. Arrivée à Part Dieu à 20h48 |

a)

8) Communication parents / élèves

- a) Via le blog : www.iclasse.xyz
- b) Carnet de voyage (au retour)

9) Comptabilité

- a) Coût total : 8194 €
- b) Bilan global : il restera 343 € (la grand partie des sorties (musées, école et cinéma) ont été prises en charge par les actions classes (journal, soirée couscous)